



แผนที่เมืองพัทยา



โครงการก่อสร้างติดตั้งป้ายชื่อถนนและซอยในเขตเมืองพัทยา

เมืองพัทยามีความประสงค์จะดำเนินการโครงการก่อสร้างติดตั้งป้ายชื่อถนน และซอยในเขตเมืองพัทยา

โดยดำเนินการดังต่อไปนี้

- ติดตั้งป้ายชื่อถนนและซอย จำนวน 50 ป้าย

1. สุขุมวิทพัทยา 3	จำนวน 1	ป้าย	41. สุขุมวิทพัทยา 87/2	จำนวน 1	ป้าย
2. สุขุมวิทพัทยา 4	จำนวน 1	ป้าย	42. หนองขี้เหล็ก	จำนวน 2	ป้าย
3. สุขุมวิทพัทยา 6	จำนวน 1	ป้าย	43. ท้าพระยา 5/2	จำนวน 1	ป้าย
4. สุขุมวิทพัทยา 19	จำนวน 1	ป้าย	44. ท้าพระยา 5/4	จำนวน 1	ป้าย
5. สุขุมวิทพัทยา 28/7	จำนวน 1	ป้าย	45. ท้าพระยา 5/6	จำนวน 1	ป้าย
6. ตรอกโรงยา	จำนวน 1	ป้าย	46. ท้าพระยา 5/8	จำนวน 1	ป้าย
7. หนองใหญ่	จำนวน 1	ป้าย	47. ท้าพระยา 5/10	จำนวน 1	ป้าย
8. หนองใหญ่ 7	จำนวน 1	ป้าย	48. ท้าพระยา 5/12	จำนวน 1	ป้าย
9. นาเกลือ 14	จำนวน 1	ป้าย	49. พัทยา 6	จำนวน 1	ป้าย
10. นาเกลือ 21/1	จำนวน 1	ป้าย			
11. โพธิสาร 1/1	จำนวน 1	ป้าย			
12. สุขุมวิทพัทยา 15/1	จำนวน 1	ป้าย			
13. สุขุมวิทพัทยา 15/3	จำนวน 1	ป้าย			
14. สุขุมวิทพัทยา 15/8	จำนวน 1	ป้าย			
15. สุขุมวิทพัทยา 15/10	จำนวน 1	ป้าย			
16. สุขุมวิทพัทยา 15/12	จำนวน 1	ป้าย			
17. สุขุมวิทพัทยา 15/14	จำนวน 1	ป้าย			
18. ปัญานิมิตร	จำนวน 1	ป้าย			
19. สุขุมวิทพัทยา 32/1	จำนวน 1	ป้าย			
20. สุขุมวิทพัทยา 32/2	จำนวน 1	ป้าย			
22. พัทยาใต้ (แยกสาย 3)	จำนวน 1	ป้าย			
23. พัทยาใต้ 3	จำนวน 1	ป้าย			
24. พัทยาใต้ 6	จำนวน 1	ป้าย			
25. พัทยาใต้ 8	จำนวน 1	ป้าย			
26. พัทยาใต้ 10	จำนวน 1	ป้าย			
27. พัทยาใต้ 10/1	จำนวน 1	ป้าย			
28. พัทยาใต้ 12	จำนวน 1	ป้าย			
29. พัทยาใต้ 14	จำนวน 1	ป้าย			
30. พัทยาใต้ 14/1	จำนวน 1	ป้าย			
31. พัทยาใต้ 22	จำนวน 1	ป้าย			
32. กอไผ่ 4/5	จำนวน 1	ป้าย			
33. กอไผ่ 4/7	จำนวน 1	ป้าย			
34. สำนักงานที่ดิน 1	จำนวน 1	ป้าย			
35. สำนักงานที่ดิน 4	จำนวน 1	ป้าย			
36. สำนักงานที่ดิน 10	จำนวน 1	ป้าย			
37. เขาตาโล	จำนวน 1	ป้าย			
38. สุขุมวิทพัทยา 54	จำนวน 1	ป้าย			
39. สุขุมวิทพัทยา 60/1	จำนวน 1	ป้าย			
40. สุขุมวิทพัทยา 68	จำนวน 1	ป้าย			



สำนักงานช่าง

ศาลาว่าการเมืองพัทยา

โครงการ

ก่อสร้างติดตั้งป้ายชื่อถนนและซอย
ในเขตเมืองพัทยา

สถานที่ก่อสร้าง

ในเขตเมืองพัทยา

สำรวจ

นายช่างโยธา

ออกแบบ

นายช่างโยธา

เขียนแบบ

นายช่างโยธา

วิศวกรโยธา

นักผังเมือง

นักผังเมือง

หัวหน้าฝ่ายผังเมือง

หัวหน้าฝ่ายคุ้มครองที่ดินสาธารณะ

ตรวจ

ผู้อำนวยการส่วนผังเมือง

ตรวจ

ผู้อำนวยการสำนักช่าง

ตรวจ

ปลัดเมืองพัทยา

อนุมัติ

นายกเมืองพัทยา

วันที่

๗ ต.ค. ๒๕๖๕

แบบเลขที่

1/2565

แผ่นที่

1

2

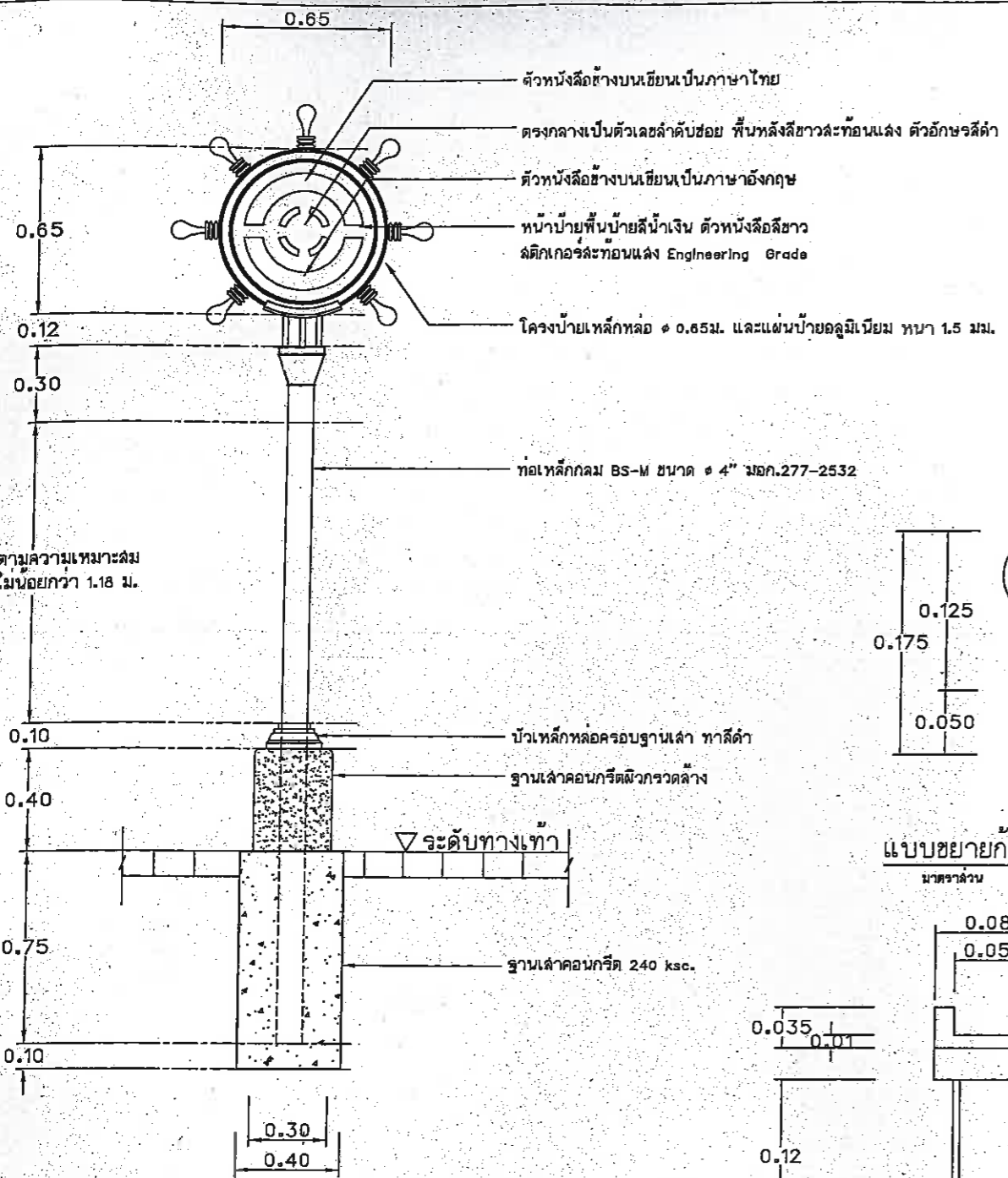

ปรับระยะตามความเหมาะสม โดยระยะไม่น้อยกว่า 1.18 ม.

แบบขยายป้ายชอย
มาตราส่วน 1:25

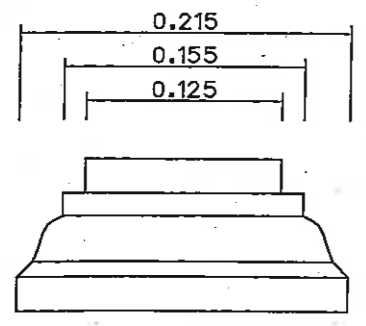

0.0225
0.015
0.03
0.01
0.0225

แบบขยายบัวฐานเสา
มาตราส่วน 1:5

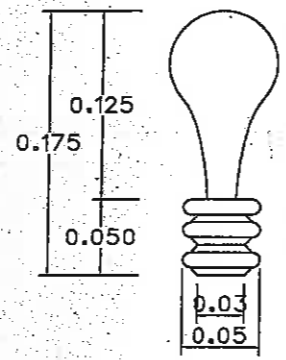

แบบขยายก้านพวงมาลัย
มาตราส่วน 1:5

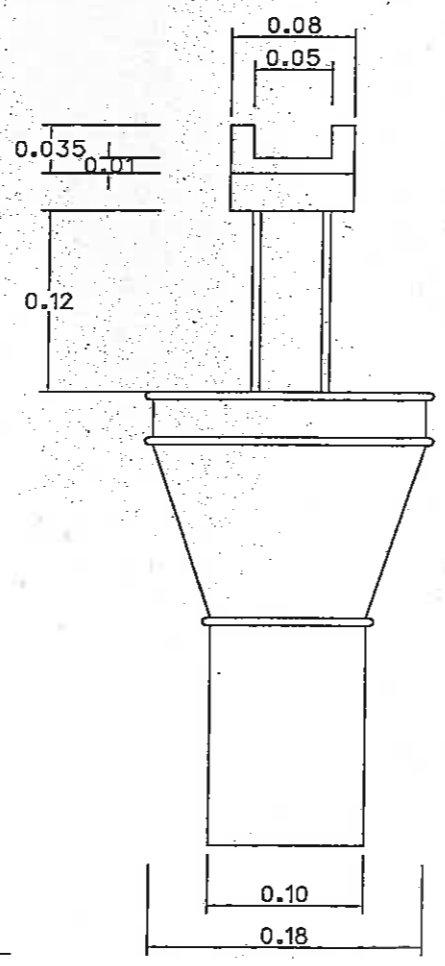

แบบขยายคอเสาด้านข้าง
มาตราส่วน 1:5

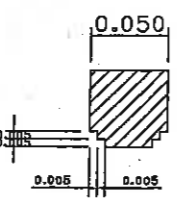

แบบขยายขอบป้าย
มาตราส่วน 1:5

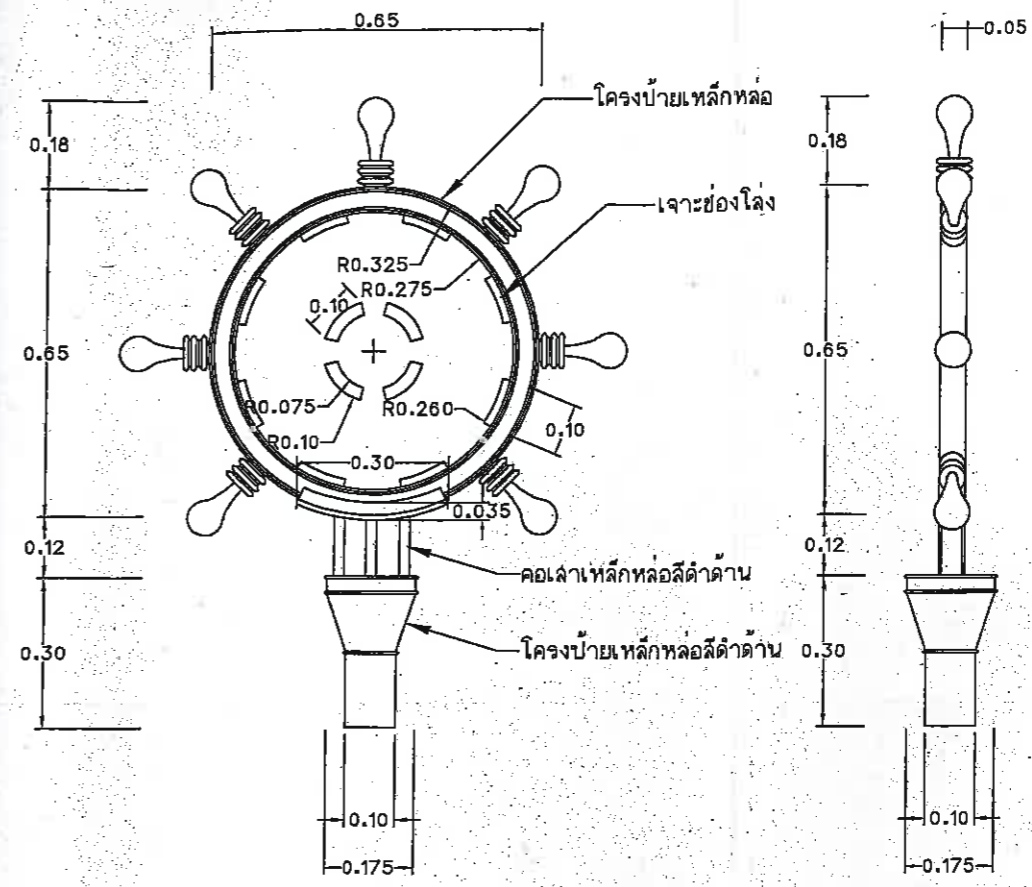

แบบขยายด้านหน้าและด้านข้าง
มาตราส่วน 1:5

- เมืองพัทยาต้องการทำป้ายชอยถนน ตามรายละเอียดดังนี้
- โครงป้ายเหล็กหล่อรูปทรงกลม ทาสีดำ ตามแบบแฉ่ง
 - แผ่นป้ายอลูมิเนียมหนา 1.5 มม. 2 ด้าน ยึดกับโครงเหล็กหล่อ
 - ติดสติ๊กเกอร์สะท้อนแสงเป็นพื้นป้ายสีน้ำเงินฟ้า กำหนดสีภายหลัง สติ๊กเกอร์ Engineer Grade
 - ตัวหนังสือสีขาวสะท้อนแสง กำหนดสีภายหลัง สติ๊กเกอร์ Engineer Grade
 - ข้อความ ขนาด และรูปแบบของตัวหนังสือ ตามแบบกำหนด หรือผู้ออกแบบกำหนด
 - เสาท่อเหล็กออลังกระติ ท่อเหล็กกลม BS-M ขนาด 4" มอก.277-2532, หนา 3.8 มิลลิเมตร ยาว 6 เมตร.
 - บัวเหล็กหล่อครอบฐานเสา ทาสีดำ
 - ฐานเสาคอนกรีตผิวกรวดล้าง ทำตัวอย่างให้ผู้ออกแบบที่ดำเนินการ
 - กรรมวิธีการยึดเหล็กหล่อกับป้ายอลูมิเนียมหรือเหล็กหล่อกับเสาป้าย อาจปรับปรุงตามความเหมาะสม ทั้งนี้เพื่อให้เกิดความมั่นคงแข็งแรงและความสวยงาม โดยให้อยู่ในดุลพินิจของผู้ออกแบบ
 - ขนาดและรูปทรงตามแบบแฉ่งเป็นเพียงแนวทางในการจัดทำเท่านั้น ขนาดในรายละเอียดของบัวและลวดลายอาจแก้ไขให้เหมาะสมกับกรรมวิธีการผลิตและการติดตั้ง โดยให้อยู่ในดุลพินิจของผู้ออกแบบและควบคุมงาน
 - จุดติดตั้งทั้งหมดอาจมีการเปลี่ยนแปลงกำหนดจุดติดตั้งใหม่โดยผู้ควบคุมงาน

รูปแบบและรายการ ตัวอย่างข้อความป้ายชอยถนน
 รูปแบบข้อความบนป้ายถนนทั้ง 2 ด้าน มีรายละเอียดดังนี้ พัทยา - นากลิอ
 Pattaya Naklua
 - บรรทัดแรก ภาษาไทย บอกชอยถนน แบบอักษร TH SarabunPSK ไทย ขนาดความสูง
 - บรรทัดที่ 2 ภาษาอังกฤษ บอกชอยถนน อาจปรับตามความเหมาะสมกับความยาวของ
 - รายชอยถนนกำหนดภายหลังขณะก่อสร้าง พยัญชนะและสระทั้งนี้ ให้อยู่ในดุลพินิจของผู้ออก
 แบบและควบคุมงาน

- *หมายเหตุ
- ก่อนทำการติดตั้งผู้รับจ้างต้องสำรวจพื้นที่ที่จะติดตั้งให้ละเอียดก่อน หากพบอุปสรรคใดา บนพื้นดิน ใต้ดิน และบนอากาศให้
 ผู้รับจ้างรับผิดชอบแก้ไขทั้งหมดโดยไม่เรียกร้องค่าใช้จ่ายเพิ่มเติม
 - โดยผู้รับจ้างแนบตัวอย่างสติ๊กเกอร์สะท้อนแสงสีละ 1 แผ่น มาแฉ่งพร้อมหนังสือรับรองจากบริษัทผู้ผลิตก่อนติดตั้งพร้อมเอกสารเคลือบค่า
 สะท้อนแสงจากหน่วยราชการที่เชื่อถือได้ โดยมีค่า ส.ป.ส. การสะท้อนแสงระดับที่ 1 ตาม มอก. 505-2529
 - ผู้รับจ้างต้องใช้พัสดุประเภทวัสดุหรือครุภัณฑ์ที่จะใช้ในการก่อสร้างเป็นพัสดุที่ผลิตภายในประเทศ ไม่น้อยกว่าร้อยละ 60 ของมูลค่าพัสดุที่ใช้
 ในการก่อสร้างทั้งหมดตามสัญญาผู้รับจ้างต้องใช้เหล็กที่ผลิตภายในประเทศ ไม่น้อยกว่าร้อยละ 90 ของปริมาณเหล็กที่ต้องใช้ทั้งหมดตาม
 สัญญา

 สำนักงานช่าง ศาลาว่าการเมืองพัทยา	
โครงการ ก่อสร้างติดตั้งป้ายชอยถนนและชอย ในเขตเมืองพัทยา	
สถานที่ก่อสร้าง ในเขตเมืองพัทยา	นายช่างโยธา
ตรวจสอบ นายช่างโยธา	นายช่างโยธา
วิศวกรโยธา	วิศวกรโยธา
นักผังเมือง	นักผังเมือง
หัวหน้าฝ่ายผังเมือง	
หัวหน้าฝ่ายคุ้มครองที่ดินสาธารณะ	
ตรวจสอบ ผู้อำนวยการส่วนผังเมือง	ผู้อำนวยการส่วนผังเมือง
ตรวจสอบ ผู้อำนวยการสำนักงานช่าง	ผู้อำนวยการสำนักงานช่าง
ตรวจสอบ ปลัดเมืองพัทยา	ปลัดเมืองพัทยา
อนุมัติ นายกเมืองพัทยา	นายกเมืองพัทยา
วันที่ ๗-๓๑-๕๕	แผ่นที่ 2
แบบเลขที่ 1/2565	2